

## Corresponsabilidad familiar: La importancia de la distribución igualitaria de las labores domésticas

De acuerdo al Centro de Estudios de PRODEMU, fundación para la promoción y desarrollo de la mujer, un 87,3% de las mujeres se siente molesta con que el trabajo doméstico recaiga en ellas.

25 de Noviembre de 2020 | 07:41 | Equipo Ediciones Especiales

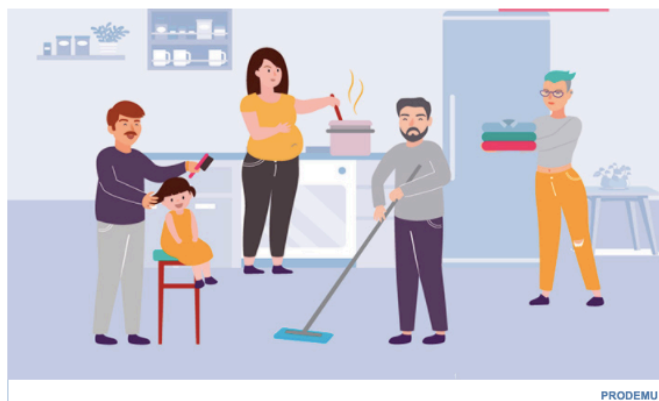

### FRASE DEL MOMENTO

"Nosotros hicimos lo que teníamos que hacer, nos corresponde administrar y organizar la elección, hubo una campaña y si ustedes revisan tuvimos seis cápsulas gratuitas radiales diarias y toda una difusión respecto de las primarias".

PATRICIO SANTAMARÍA  
 Presidente del Consejo Directivo del Servel

### RECOMENDADOS EMOL



Debido a la Pandemia PRODEMU digitalizó la ruta de las familias para fomentar la corresponsabilidad en las familias chilenas y recalcó que **todos los integrantes del hogar deben distribuir equitativamente las tareas domésticas** que hay que realizar.

Esto, porque de acuerdo al Centro de Estudios de la misma fundación, la cual promueve el desarrollo de la mujer, un 87,3% de las mujeres se siente molesta con que el trabajo doméstico y distintos cuidados, que no es remunerado, **recaiga principalmente en ellas**.

La Directora Nacional de Prodemu, Paola Diez, explicó que **"en las familias existe una brecha de género profunda en la distribución del uso de tiempo de la mujer versus el hombre**. Es un problema que impide a las mujeres desarrollarse en el espacio público, es transversal, no tiene que ver con el nivel de ingresos y de educación. La mujer pide que le ayuden o que le hagan un favor, lo cual depende de la voluntad de otro y no exige la responsabilidad de ese otro".

En esta misma línea, el Centro de Estudios Longitudinales UC dio cuenta que el **38% de los hombres dedicó 0 horas de la semana a realizar tareas domésticas** y que un 57% de ellos dedicó 0 horas al cuidado de niños y niñas menores de 14 años.

Desde PRODEMU destacan que si hijas e hijos ven el ejemplo de responsabilidad compartida en los hogares, **aprenderán y traspasarán esta experiencia** a las generaciones venideras, ya que es en la temprana edad donde se inculcan los estereotipos de género.

Sobre esto, Paola Diez indicó que "el que así sea, **permitirá a las mujeres y hombres ocupar en igualdad las oportunidades, los espacios públicos y el trabajo remunerado**. Además, se avanzará en un anhelo para todas las mujeres, el poder conciliar la vida laboral, familiar y personal".

"Para abordar los temas de igualdad de género es clave la participación decidida de los hombres, sin ellos no lograremos el cambio cultural necesario que **impulsará a las mujeres a participar y tomar decisiones de manera libre, informada y acompañada**", agregó.

Por eso, en PRODEMU se implementan hace años programas para hombres y mujeres que tienen a cargo niños, niñas y adolescentes, que permiten educar con conciencia de género, con una mirada abierta, flexible, basada en la libertad y el respeto.